



Dokumentowanie zajęć realizowanych w ramach nauczania indywidualnego

System UONET+ umożliwia dokumentowanie zajęć realizowanych w ramach nauczania indywidualnego. Uczeń nauczany indywidualnie (na podstawie stosownego orzeczenia lub opinii poradni psychologiczno-pedagogicznej) musi być przypisany do konkretnego oddziału i wpisany do dziennika tego oddziału. Informacje związane z nauczaniem indywidualnym wpisuje się w kartotece ucznia:

- na karcie **Specjalne potrzeby** rejestruje się orzeczenie/opinię, na podstawie której przydziela się takie nauczania,
- na karcie **Nauczanie indywidualne** wskazuje się przedmioty realizowane w ramach nauczania indywidualnego oraz przedmioty, z których uczeń jest zwolniony.

Zajęcia, które uczniowie oddziału realizują indywidualnie, można umieścić w planie lekcji oddziału. Dzięki temu nauczyciele zobaczą te zajęcia w swoich tygodniowych planach lekcji, wyświetlanych w widoku **Lekcja** (w panelu po lewej stronie).

Jeśli w oddziale jest kilku uczniów, którzy uczą się tego samego przedmiotu indywidualnie, to aby system przypisał do lekcji właściwego ucznia, należy dla tych uczniów zdefiniować pseudonimy i wykorzystać je podczas definiowania grupy zajęciowej na podstawie kryterium **Indywidualne**.

Wprowadzenie informacji o nauczaniu indywidualnym do kartoteki ucznia

1. Zaloguj się do systemu *UONET+* jako wychowawca oddziału i uruchom moduł *Dziennik*.
2. Przejdź do widoku **Dziennik/ Dziennik oddziału**. W drzewie danych wybierz oddział, a następnie ucznia, który ma być nauczany indywidualnie.

| Dane osobowe | |
|---------------------------|--------------------|
| Imię (Imiona) Nazwisko: | Dorota Cichosz |
| Data i miejsce urodzenia: | 04.03.2000 Wrocław |
| PESEL: | 00230405800 |
| Płeć: | Kobieta |
| Obywatelstwo polskie: | Tak |
| Pseudonim: | |
| Nazwisko rodowe: | |
| Imię matki: | Maria |
| Imię ojca: | Stanisław |

| Dane adresowe | |
|---------------|------------|
| Oddział: | 1ag (G-50) |
| Numer w KU: | 5 (G-50) |
| Wpis w KED: | G-50 |

3. Na karcie **Specjalne potrzeby** możesz zarejestrować orzeczenie lub opinię poradni psychologiczno-pedagogicznej, które otrzymał uczeń.

Zobacz poradę: Jak zarejestrować w kartotece ucznia orzeczenie lub opinię poradni psychologiczno-pedagogicznej?

4. Przejdź na kartę **Nauczanie indywidualne** i kliknij przycisk **Zmień**.

| Przedmiot | Nauczanie indywidualne | Z całym oddziałem | Nie uczestniczy |
|------------------------------|------------------------|-------------------|-----------------|
| Zajęcia z wychowawcą | | ✓ | |
| Język polski | | ✓ | |
| Język angielski | | ✓ | |
| Język niemiecki | | ✓ | |
| Historia | | ✓ | |
| Matematyka | | ✓ | |
| Fizyka | | ✓ | |
| Biologia | | ✓ | |
| Geografia | | ✓ | |
| Plastyka | | ✓ | |
| Wychowanie fizyczne | | ✓ | |
| Edukacja dla bezpieczeństwa | | ✓ | |
| Zajęcia techniczne | | ✓ | |
| Religia/etyka | | ✓ | |
| Wychowanie do życia w rod... | | ✓ | |

„Nauczanie indywidualne” oznacza, że uczeń nie będzie widoczny na liście podczas lekcji z tego przedmiotu prowadzonej w jego oddziale.
Aby przeprowadzić lekcję z tym uczniem należy utworzyć grupę na podstawie kryterium „Indywidualne”.
„Nie uczestniczy” oznacza, że uczeń nie uczy się tego przedmiotu i nie można utworzyć lekcji z tego przedmiotu dla tego ucznia.

5. W oknie **Edycja przynależności** dla każdego przedmiotu ustaw jedną z opcji: **Nauczania indywidualne**, **Z całym oddziałem**, **Nie uczestniczy**, klikając komórkę w odpowiedniej kolumnie.

| Przedmiot | Nauczanie indywidualne | Z całym oddziałem | Nie uczestniczy |
|------------------------------|------------------------|-------------------|-----------------|
| Zajęcia z wychowawcą | | | ✓ |
| Język polski | ✓ | | |
| Język angielski | ✓ | | |
| Język niemiecki | | | ✓ |
| Historia | ✓ | | |
| Matematyka | ✓ | | |
| Fizyka | ✓ | | |
| Biologia | | ✓ | |
| Geografia | | ✓ | |
| Plastyka | | ✓ | |
| Wychowanie fizyczne | | | ✓ |
| Edukacja dla bezpieczeństwa | | ✓ | |
| Zajęcia techniczne | | ✓ | |
| Religia/etyka | | | ✓ |
| Wychowanie do życia w rod... | | | ✓ |

Zapisz Anuluj

6. Kliknij przycisk **Zapisz**.

7. Jeśli w oddziale jest kilku uczniów, którzy uczą się tego samego przedmiotu indywidualnie (np. dwóch uczniów w oddziale ma przydzielone nauczanie indywidualne z języka polskiego), to przypisz tym uczniom pseudonimy.
 - ▶ Przejdź na kartę **Dane podstawowe**
 - ▶ W sekcji **Dane podstawowe** kliknij przycisk **Zmień**.
 - ▶ Wprowadź pseudonim w formularzu **Edycja danych ucznia** i kliknij przycisk **Zapisz**.

Pseudonimem ucznia mogą być na przykład jego inicjały.

Umieszczanie w planie lekcji oddziału zajęć realizowanych w ramach nauczania indywidualnego

1. Przejdź do dziennika swojego oddziału, wybierając go w drzewie danych.
2. Przejdź do strony z planem lekcji oddziału, wyświetl plan na wybrany tydzień roku szkolnego i kliknij przycisk **Zmień**.

The screenshot shows the 'Dane dziennika' (Class Journal) interface. The left sidebar shows a tree view of classes for the year 2013/2014, with '1ag (G-50)' selected. The main area displays the lesson plan for the week of 03.02 - 09.02 2014. The table below represents the data shown in the screenshot:

| | Poniedziałek | Wtorek | Środa | Czwartek | Piątek |
|----|----------------------|--|--|--|----------------------|
| 1 | geografia [PB] [22] | wf [WF_C1] [NB] [7] wf [WF_D1] [AW] [8] | j. angielski [JO1] [HB] [4] j. angielski [JO2] [KP] [5] | j. angielski [JO1] [HB] [1] j. angielski [JO2] [KP] [2] | matematyka [AS] [15] |
| 2 | j. polski [MR] [22] | wf [WF_C1] [NB] [8] wf [WF_D1] [AW] [9] | j. angielski [JO1] [HB] [5] j. angielski [JO2] [KP] [6] | wf [WF_C1] [NB] [4] wf [WF_D1] [AW] [5] | plastyka [MR] [18] |
| 3 | j. polski [MR] [23] | matematyka [AS] [26] | j. polski [MR] [26] | wf [WF_C1] [NB] [4] wf [WF_D1] [AW] [5] | j. polski [MR] [22] |
| 4 | Rel./etyka [GK] [29] | j. niemiecki [JO1] [TB] [4] j. niemiecki [JO2] [GH] [5] | j. niemiecki [JO1] [TB] [4] j. niemiecki [JO2] [GH] [5] | fizyka [LD] [39] | zaj. wych. [EK] [13] |
| 5 | fizyka [LD] [23] | e_dia_bezp [PB] [26] | historia [KB] [23] | zaj. technicz [KS] [39] | Rel./etyka [GK] [18] |
| 6 | biologia [UP] [30] | biologia [UP] [23] | matematyka [AS] [18] | matematyka [AS] [18] | historia [KB] [25] |
| 7 | matematyka [AS] [7] | | | matematyka [AS] [13] | |
| 8 | | | | | |
| 9 | | | | | |
| 10 | | | | | |

3. W oknie **Edycja planu lekcji** dodaj lekcje realizowane w ramach nauczania indywidualnego.
 - ▶ Odszukaj w tabeli komórkę odpowiadającą terminowi lekcji i kliknij przycisk **+** znajdujący się w tej komórce.

| Edycja planu lekcji | | | | | | | |
|---------------------|----------------------|--|--|--|----------------------|--------|-----------|
| | Poniedziałek | Wtorek | Środa | Czwartek | Piątek | Sobota | Niedziela |
| 1 | geografia [PB] [22] | wf [WF_C1] [NB] [7] wf [WF_D1] [AW] [8] | j. angielski [JO1] [HB] [4] j. angielski [JO2] [KP] [5] | j. angielski [JO1] [HB] [1] j. angielski [JO2] [KP] [2] | matematyka [AS] [15] | | |
| 2 | j. polski [MR] [22] | wf [WF_C1] [NB] [8] wf [WF_D1] [AW] [9] | j. angielski [JO1] [HB] [5] j. angielski [JO2] [KP] [6] | wf [WF_C1] [NB] [4] wf [WF_D1] [AW] [5] | plastyka [MR] [18] | | |
| 3 | j. polski [MR] [23] | matematyka [AS] [26] | j. polski [MR] [26] | wf [WF_C1] [NB] [4] wf [WF_D1] [AW] [5] | j. polski [MR] [22] | | |
| 4 | Rel./etyka [GK] [29] | j. niemiecki [JO1] [TB] [1] j. niemiecki [JO2] [GH] [1] | j. niemiecki [JO1] [TB] [1] j. niemiecki [JO2] [GH] [1] | fizyka [LD] [39] | zaj. wych. [EK] [13] | | |
| 5 | fizyka [LD] [23] | e_dla_bezp [PB] [26] | historia [KB] [23] | zaj. technicz [KS] [39] | Rel./etyka [GK] [18] | | |
| 6 | biologia [UP] [30] | biologia [UP] [23] | matematyka [AS] [18] | matematyka [AS] [18] | historia [KB] [25] | | |
| 7 | matematyka [AS] [7] | | | matematyka [AS] [13] | | | |
| 8 | | | | | | | |
| 9 | | | | | | | |
| 10 | | | | | | | |

* - zmian na siatce dokonuje się za pomocą dwukrotnego kliknięcia na wybraną pozycję lub poprzez przeciągnięcie na siatkę wybranej pozycji w celu jej skopiowania
** - dla pozycji planu lekcji lub innych zajęć, dla których nie wybrano grupy domyślnie zostanie przypisany cały oddział

Zapisz Anuluj

- Opisz lekcję w formularzu **Dodawanie pozycji planu lekcji**. Po wybraniu w polu **Grupa** pozycji **Indywidualne (IND)** pojawi się wiersz **Pseudonim**, w którym możesz wpisać zdefiniowany w kartotece ucznia pseudonim. Jeśli zajęcia powtarzają się cyklicznie, określ również parametry tego cyklu (w sekcji **Cykl terminu**). Kliknij przycisk **Zapisz**.

| Dodawanie pozycji planu lekcji | |
|---|---------------------------------------|
| <input checked="" type="radio"/> Pozycja planu lekcji | <input type="radio"/> Inne zajęcia |
| Termin: | Poniedziałek, lekcja 7, 13:20 - 14:05 |
| Przedmiot: * | |
| Nauczyciel: * | Rożeniec Monika [MR] |
| Nauczyciel wspomagający: | |
| Grupa: | Indywidualne (IND) |
| Pseudonim ucznia: | DC |
| Sala: | 12 |
| Cykl terminu | |
| Data końcowa: | 2014-06-16 |
| Występuje: | co tydzień |
| Zapisz Anuluj | |

- Dodaj do planu lekcji oddziału pozostałe zajęcia nauczania indywidualnego.
- W oknie **Edycja planu lekcji** kliknij przycisk **Zapisz**.

| Dane dziennika | | | |
|----------------------------|---|--|--|
| Tematy | | | |
| Frekwencja | | | |
| Oceny bieżące | | | |
| Sprawdziany | | | |
| Zadania domowe | | | |
| Oceny śródroczne i roczne | | | |
| Oceny zachowania | | | |
| Uwagi | | | |
| Plan oddziału | | | |
| Obserwacje | | | |
| Ustawienia dziennika | | | |
| Opis dziennika | | | |
| Uczniowie | | | |
| Przedmioty i nauczyciele | | | |
| Grupy | | | |
| Uczniowie i przedmioty | | | |
| Tydzień 03.02 - 09.02 2014 | | | |
| Kopiuje istniejący plan | | | |
| | Poniedziałek | Wtorek | Środa |
| 1 | geografia [PB] [22] matematyka [IND] [AN] [BS] | wf [WF_C1] [NB] [7] wf [WF_D1] [AW] [8] | j. angielski [JO1] [HB] [4] j. angielski [JO2] [KP] [5] |
| 2 | j. polski [MR] [22] matematyka [IND] [AN] [BS] | wf [WF_C1] [NB] [8] wf [WF_D1] [AW] [9] | j. angielski [JO1] [HB] [5] j. angielski [JO2] [KP] [6] |
| 3 | j. polski [MR] [23] | matematyka [AS] [26] | j. polski [MR] [26] |
| 4 | Rel./etyka [GK] [29] | j. niemiecki [JO1] [TB] [4] j. niemiecki [JO2] [GH] [5] | j. niemiecki [JO1] [TB] [4] j. niemiecki [JO2] [GH] [5] |
| 5 | fizyka [LD] [23] | e_dla_bezp [PB] [26] | historia [KB] [23] |
| 6 | biologia [UP] [30] | biologia [UP] [23] | matematyka [AS] [18] |
| 7 | matematyka [AS] [7] j. polski [IND] [DC] [MR] | j. polski [IND] [AN] [BS] | matematyka [IND] [DC] [AS] |
| 8 | j. polski [IND] [DC] [MR] | j. polski [IND] [AN] [BS] | matematyka [IND] [DC] [AS] |
| 9 | | | |
| 10 | | | |

Rysunek 1. Zajęcia w ramach nauczania indywidualnego w planie lekcji oddziału (z uczniami o pseudonimach AN i DC)

Rejestrowanie zajęć w ramach nauczania indywidualnego przez nauczyciela

1. Zaloguj się do systemu *UONET+* jako nauczyciel prowadzący zajęcia indywidualne z uczniem i uruchom moduł *Dziennik*.
2. Przejdź do widoku *Dziennik/ Lekcja* i w panelu po lewej stronie ustaw właściwy tydzień roku szkolnego oraz zaznacz termin odbywania lekcji.

Jeśli zajęcia zostały umieszczone w planie lekcji oddziału, to lekcja będzie widoczna w panelu po lewej stronie.

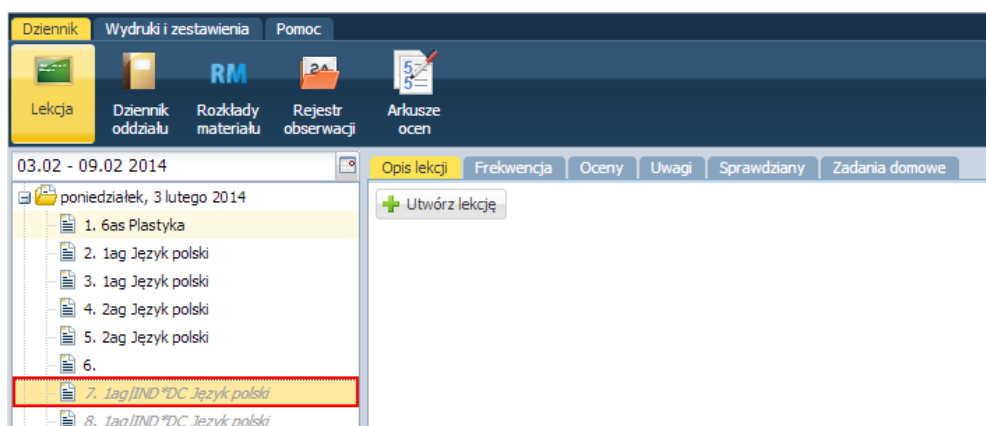

3. Kliknij przycisk **Utwórz lekcję** (na karcie **Opis lekcji**) i – jeśli trzeba – wypełnij formularz **Dodawanie lekcji**. Jeśli zajęcia zostały umieszczone w planie lekcji oddziału, to okno **Dodawanie lekcji** jest domyślnie wypełnione, w szczególności w wierszu **Grupa** poprawnie opisana jest grupa zajęciowa.

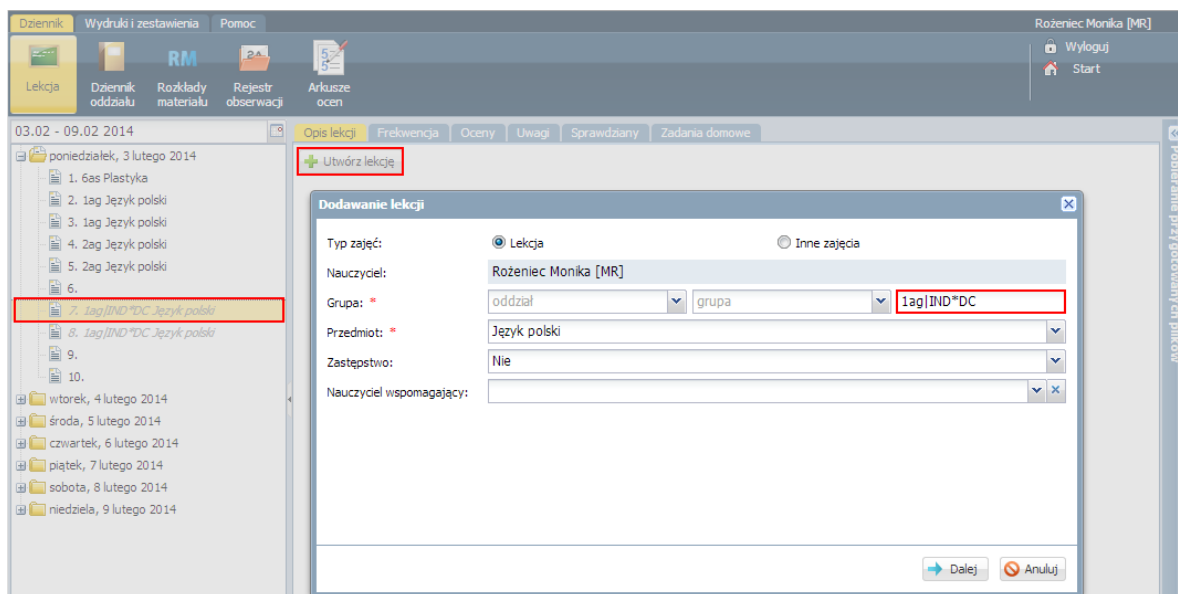

Jeśli zajęcia nie zostały umieszczone w planie lekcji oddziału, to okno **Dodawanie lekcji** należy wypełnić. W szczególności należy w wierszu **Grupa** wprowadzić definicję grupy zajęciowej według klucza **[oddział] | IND*[pseudonim ucznia]** – oddział i kryterium **Indywidualne (IND)** można wybrać za pomocą selektorów **oddział** i **grupa**, natomiast gwiazdkę i pseudonim ucznia należy dopisać.

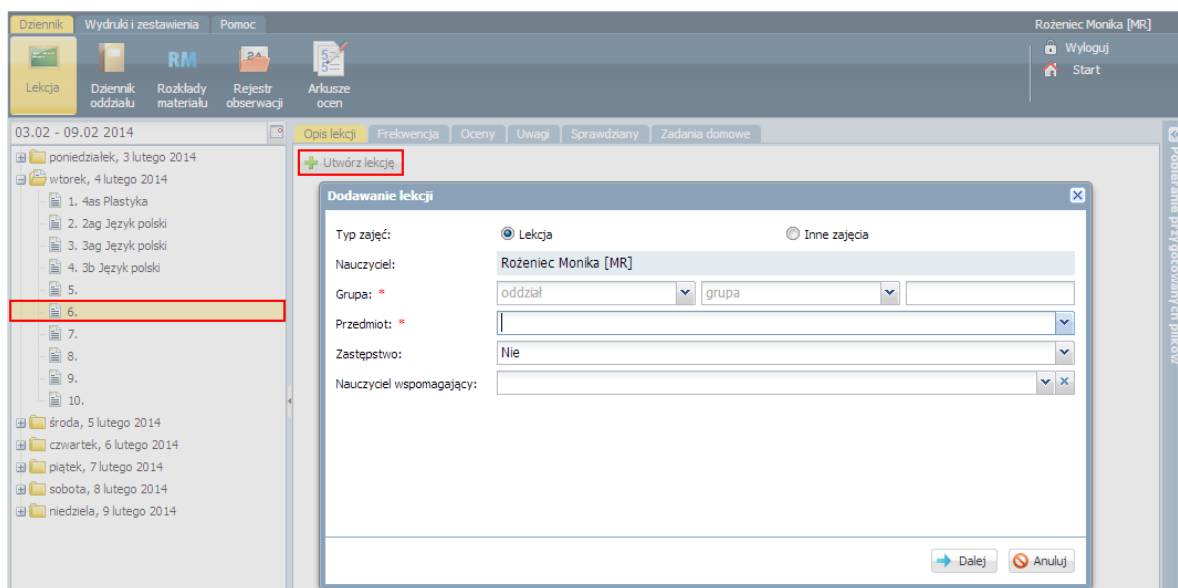

Jeśli z wybranego przedmiotu tylko jeden uczeń ma przydzielone nauczanie indywidualne to gwiazdkę i pseudonim można pominąć.

4. Kliknij przycisk **Dalej** i w oknie **Dodawanie tematu lekcji** wprowadź temat lekcji i kliknij przycisk **Zapisz**.

Dodawanie tematu lekcji

Rozkład materiału: nie wybrano rozkładu

Pozycja materiału:

Temat: Legenda o królu Arturze

Nr kolejny tematu:

Ostatnie tematy:

Wstecz Zapisz Anuluj

5. Przejdź na kartę **Frekwencja** i kliknij przycisk **Zmień frekwencję**.

Dziennik Wydruki i zestawienia Pomoc Rozeniec Monika [MR]

Lekcja Dziennik oddziału Rozkłady materiału Rejestr obserwacji Arkusze ocen

03.02 - 09.02 2014

Opis lekcji **Frekwencja** Oceny Uwagi Sprawdziany Zadania domowe

Widok dnia Widok tygodniowy **Zmień frekwencję** Zmień listę uczniów Dwukrotne kliknięcie we wpis frekwencji powoduje wyświetlenie historii wpisów

| | | Poniedziałek 03.02.2014 | | | | | | | | | |
|-------------|---------|-------------------------|---|---|---|---|---|---|---|---|----|
| | | 1 | 2 | 3 | 4 | 5 | 6 | 7 | 8 | 9 | 10 |
| Nr | Oddział | Uczeń | | | | | | | | | |
| 4 | 1ag | Cichosz Dorota | | | | | | | | | |
| | | 1 | 2 | 3 | 4 | 5 | 6 | 7 | 8 | 9 | 10 |
| | | • | • | | | | | ? | | | |
| Obecnych | | 0 | 1 | 1 | 0 | 0 | 0 | 1 | 0 | 0 | 0 |
| Nieobecnych | | 0 | 0 | 0 | 0 | 0 | 0 | 0 | 0 | 0 | 0 |

Problemy z przygotowanymi plikami

Jeśli na karcie **Frekwencja** nie wyświetlił się żaden uczeń, to najprawdopodobniej istnieje kilku uczniów, którzy uczą się przedmiotu indywidualnie i nie skorzystano z pseudonimów podczas definiowania grupy zajęciowej. Wówczas należy kliknąć przycisk **Zmień listę uczniów** i przypisać ucznia do lekcji.

6. W oknie **Edycja wpisów frekwencji** odnotuj obecność ucznia na lekcji i kliknij przycisk **Zapisz**.

Edycja wpisów frekwencji

Zmień listę uczniów

| | | Poniedziałek 03.02.2014 | | | | | | | | | |
|-------------|---------|-------------------------|---|---|---|---|---|---|---|---|----|
| | | 1 | 2 | 3 | 4 | 5 | 6 | 7 | 8 | 9 | 10 |
| Nr | Oddział | Uczeń | | | | | | | | | |
| 4 | 1ag | Cichosz Dorota | | | | | | | | | |
| | | 1 | 2 | 3 | 4 | 5 | 6 | 7 | 8 | 9 | 10 |
| | | • | • | | | | | ? | | | |
| Obecnych | | 0 | 1 | 1 | 0 | 0 | 0 | 1 | 0 | 0 | 0 |
| Nieobecnych | | 0 | 0 | 0 | 0 | 0 | 0 | 0 | 0 | 0 | 0 |

Sym... Nazwa

- obecność
- nieobecność
- u nieob. uspraw.
- s spóźnienie
- su spóźn. uspr.
- ns nieob. uspr. p.s.
- z zwolniony
- p praktyka

Zapisz Anuluj

7. Wprowadź pozostałe zapisy związane z lekcją, korzystając z kart **Oceny**, **Uwagi**, **Sprawdziany**, **Zadania domowe**.

Potrzebujesz pomocy przy pracy z naszymi aplikacjami? Otrzymasz ją **tu i teraz!**
Dowiedz się więcej o usługach zdalnych >



KONSULTACJA
ZDALNA



71 757 29 29



WEBINARIUM



cok@vulcan.edu.pl



ANALIZA
BAZY DANYCH



www.vulcan.edu.pl